

**TNP**

**TRASTORNO**

**NARCISISTA**

**DE LA**

**PERSONALIDAD**



**ita.**

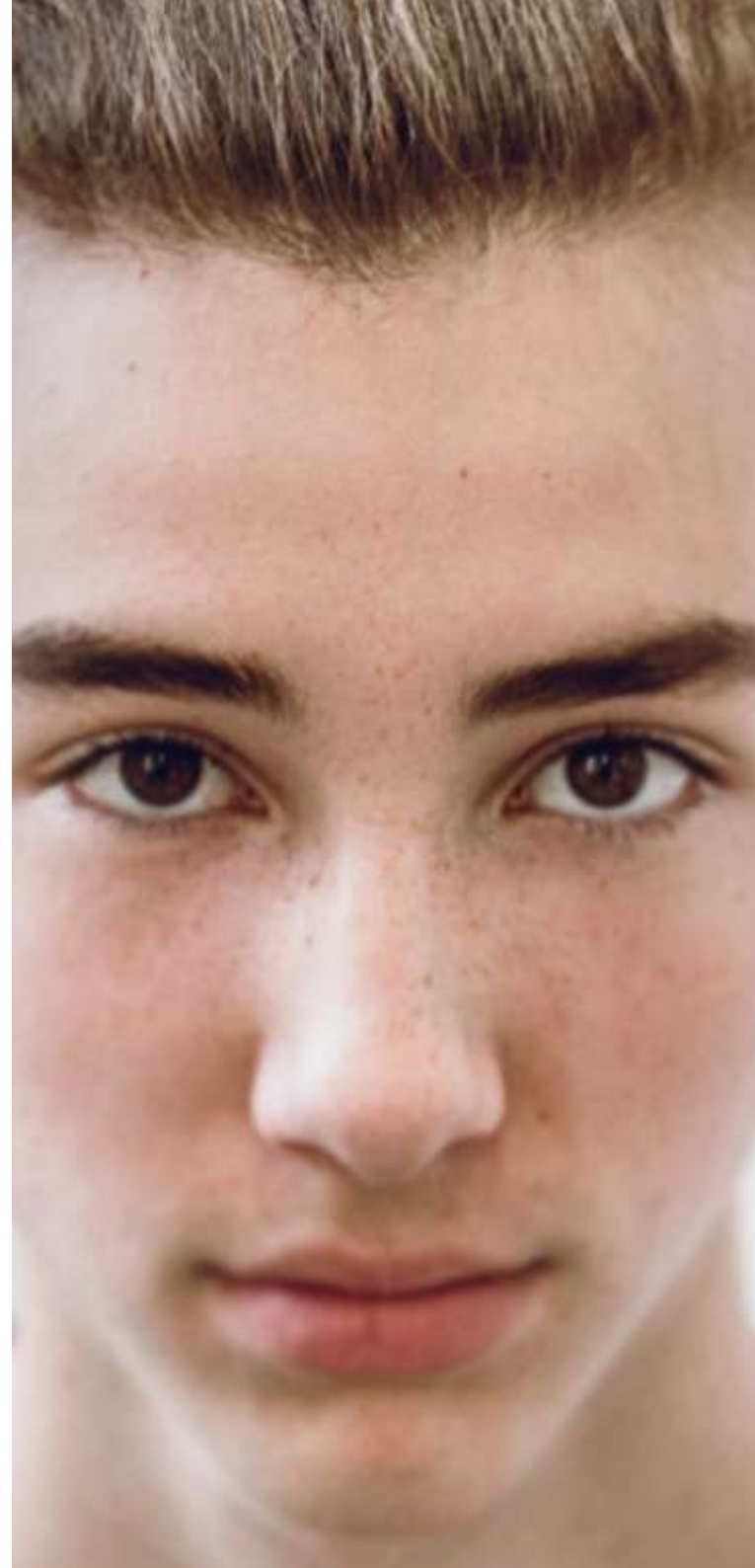



## Introducción

### Trastorno Narcisista de la Personalidad

El **Trastorno Narcisista de la Personalidad (TNP)** se caracteriza por un patrón dominante de grandeza, prepotencia y superioridad, expresadas tanto en comportamientos como en pensamientos de fantasía. Este comportamiento está también relacionado con la necesidad de admiración constante, la falta de empatía y un sentimiento de envidia hacia los demás y de los demás hacia uno mismo. En Ita te ayudamos a recuperar el control de tu vida.





## Objetivos del tratamiento Trastorno Narcisista de la Personalidad

El objetivo de nuestro tratamiento en el Trastorno Narcisista de la Personalidad (TNP) se basa en ofrecer un servicio individualizado, integral y multidisciplinar (tratamiento psicológico, psiquiátrico, familiar, reinserción socio-laboral, etc.) para las personas que padecen el trastorno y para sus familiares.

Consideramos necesaria una estrategia de intervención integral que favorezca la continuidad del tratamiento. La duración de los tratamientos del Trastorno Narcisista de la Personalidad (TNP) son generalmente largos y requieren en algunos casos la utilización de distintos dispositivos asistenciales.

Uno de los objetivos fundamentales es proporcionar a los pacientes una intervención lo menos intrusiva posible para favorecer la autonomía de los pacientes en las distintas áreas de su vida. Por este motivo, es conveniente que las estancias sean lo más breves posibles y en cuanto el estado de los pacientes lo permita continuar el tratamiento a nivel ambulatorio.

La evaluación y el tratamiento se abordan desde una perspectiva bio-psico-social. Esta estructura asistencial permite la puesta en marcha de forma simultánea de una gran variedad de recursos humanos, técnicos y terapéuticos.

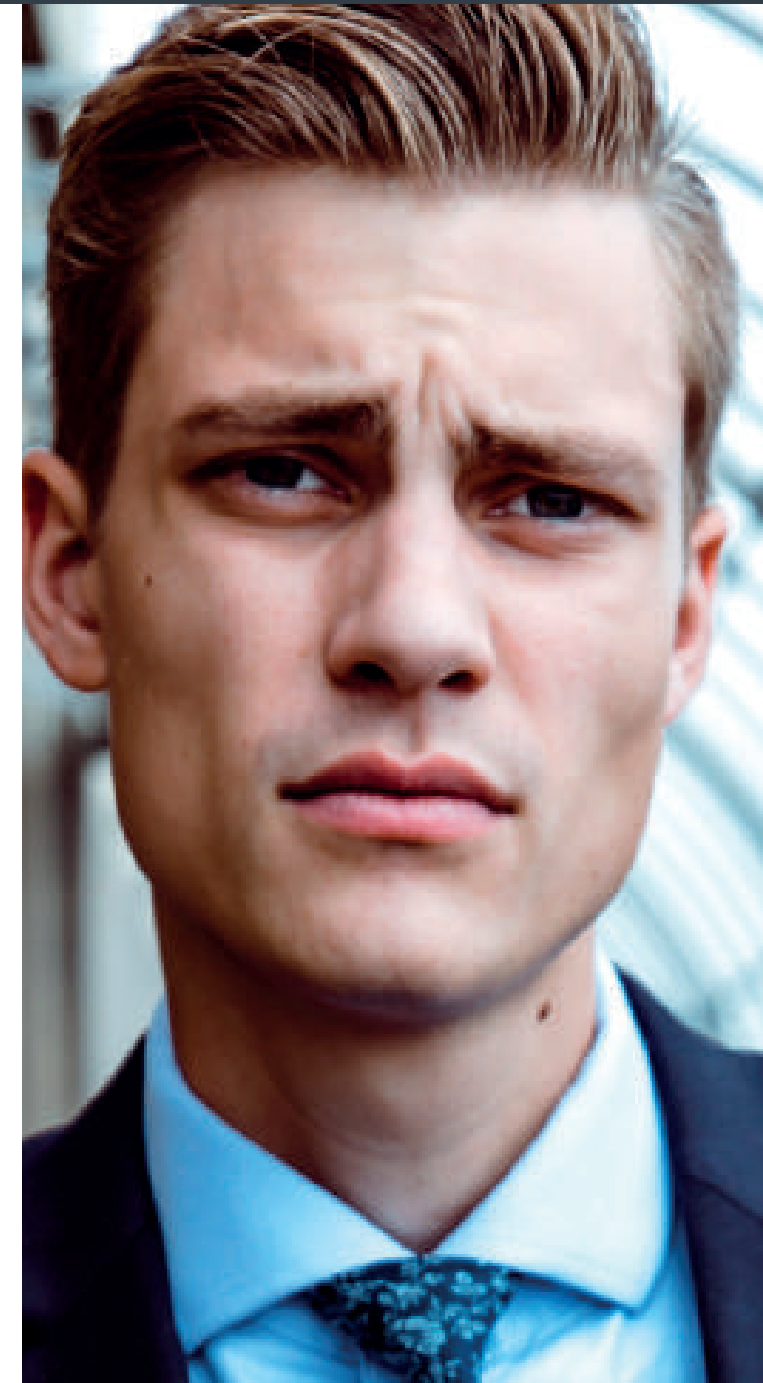

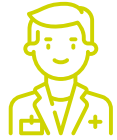

## Objetivos asistenciales

### Trastorno Narcisista de la Personalidad

Entendemos que la superación de un trastorno no se limita a la mejora de los síntomas, ni tan siquiera de los hábitos alterados por la enfermedad. Consideramos que en la base de todo proceso terapéutico deben incluirse y trabajarse, en particular, los aspectos motivacionales vinculados con la conciencia de enfermedad y la actitud del individuo ante su tratamiento, así como la adherencia al mismo.

También, y a lo largo del proceso, consideramos que es fundamental conocer el funcionamiento del trastorno en la organización del individuo y su entorno, los mantenedores actuales de su problema y por último el trabajo de la autonomía, el autocuidado y el proyecto de vida personal.

Por este motivo, desde Ita tratamos los distintos niveles de tratamiento, para poder abordar el problema y dar las mejores pautas desde todos los ámbitos para el paciente y no solo desde el ámbito psicológico.



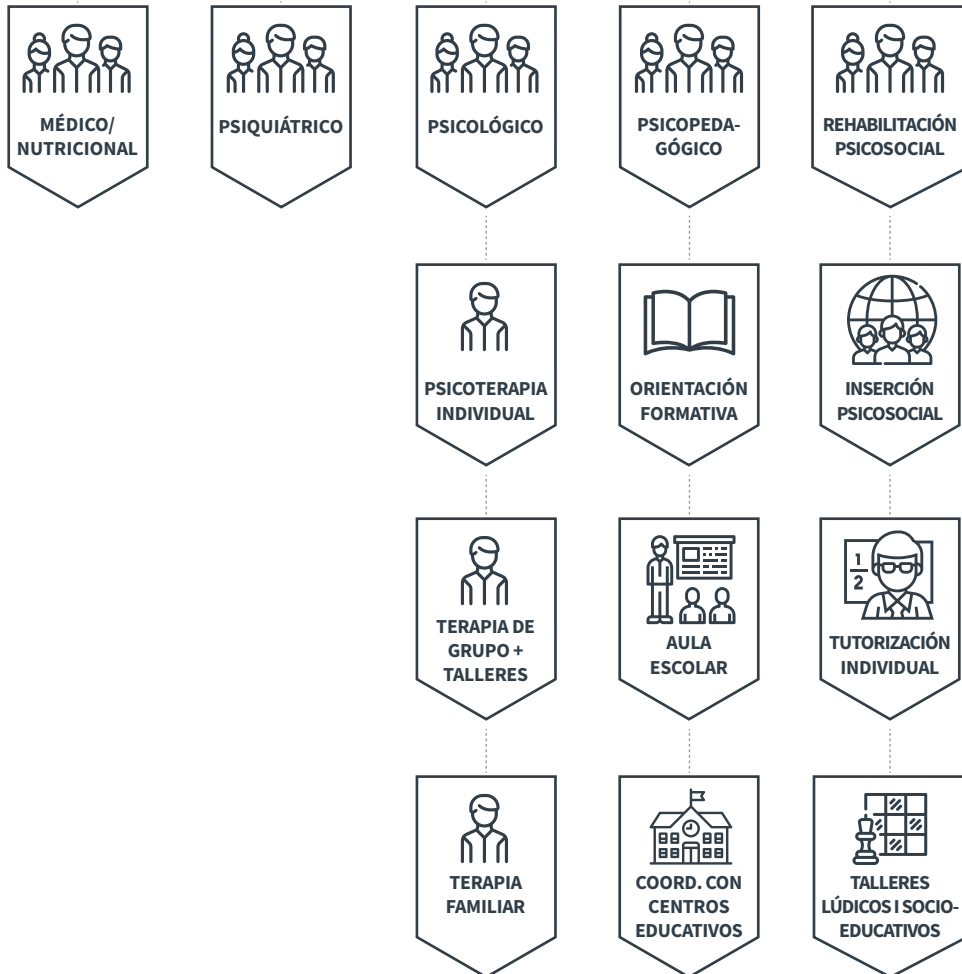

## NIVELES DE TRATAMIENTO





- 

PSICOTERAPIA INDIVIDUAL → Se realizan terapias individuales personalizadas para cada paciente con el fin de mejorar la efectividad del tratamiento.
- 

TERAPIA DE GRUPO + TALLERES → Realizamos terapias de grupo y talleres para los pacientes con el fin que normalizar aspectos del trastorno.
- 

TERAPIA FAMILIAR → Abordamos el entorno familiar del paciente para que pueda ayudar en la recuperación y efectividad del tratamiento.
- 

ORIENTACIÓN FORMATIVA → Orientación escolar para fomentar la normalización del entorno del paciente.
- 

AULA ESCOLAR → Seguimiento escolar para no interrumpir la escolarización de los pacientes durante el tratamiento .
- 

COORD. CON CENTROS EDUCATIVOS → Coordinación con los centros de referencia para evitar la interrupción escolar y educativa de los pacientes.
- 

INSERCIÓN PSICOSOCIAL → Ayudamos a crear un proyecto de vida estable para evitar recaídas de nuestros pacientes.
- 

TUTORIZACIÓN INDIVIDUAL → Seguimiento personalizado de nuestros pacientes a nivel psicosocial.
- 

TALLERES LÚDICOS I SOCIO-EDUCATIVOS → Realización de talleres para potenciar los aspectos socioeducativos de nuestros pacientes.



## Unidades asistenciales Trastorno Narcisista de la Personalidad

Ita es una red de recursos asistenciales coordinada para dar la mejor respuesta terapéutica a la necesidad que pueda tener cada paciente y su familia en un momento determinado. Se entiende que el proceso terapéutico es dinámico, y que por tanto, los requerimientos asistenciales de contención serán distintos a lo largo del mismo. Es por este motivo que nuestra red está en constante coordinación para flexibilizarse y adaptarse al proceso terapéutico que sigue cada individuo, evitando sobre todo los tiempos de espera entre recursos; un factor importante de recaídas.

Somos la red de recursos asistencial propia más grande de España dedicada a la Salud Mental. Actualmente estamos presentes en todo el territorio español, con 33 centros especializados en los principales trastornos de salud mental con unas instalaciones facilitadoras para el óptimo tratamiento en salud mental.

Contamos con centros en régimen de Hospitalización, Hospital de Día, Consultas Externas y Ambulatorio; nuestra red asistencial propia, facilita una continuidad asistencial que favorece la recuperación.

Una rápida actuación en la programación terapéutica, evitando tiempos y demoras innecesarias, en recursos inadecuados, evita institucionalizaciones, previene recaídas y asegura un mayor éxito terapéutico. Por este motivo nuestra red se extiende a lo largo de todo el territorio español, pudiendo derivar a pacientes de salud mental en toda nuestra propia red para asegurar de esta manera que cada paciente se encuentra en el recursos más adecuado para es estado de su trastorno.





## Unidades asistenciales Trastorno Narcisista de la Personalidad



### Unidades de Hospitalización

La Unidad Residencial 24h especializada ofrece atención continuada las 24 horas del día. Se trata de un recurso indicado para pacientes que se encuentran en una fase grave del trastorno.



### Unidades de Hospital de Día

La Unidad de Hospital de Día, permite a la persona afectada recibir el tratamiento asistencial que necesita sin dejar su entorno habitual, familiar y social.

### RED DE CENTROS EN EL TERRITORIO ESPAÑOL



Podemos ayudarte

**900 500 535**

[www.italudmental.com](http://www.italudmental.com)



@italudmental

**ita.**